



2023년도
주요업무계획

직속
기관

〈농업기술센터〉

농업정책과

군정의 나침반인 군민이 가리키는 방향으로
변화와 혁신을 거듭하며
지역발전을 선도하겠습니다!



목 차

- I. 일반현황 / 660
- II. '22년 성과평가 및 반성과 시사점 / 664
- III. '23년 여건과 미션·비전 & 전략목표 / 665
 - 1. '23년 군정여건
 - 2. 미션(주요임무)
 - 3. 비전과 전략목표
- IV. 전략목표별 이행과제 / 667
 - 전략목표 1 모두가 잘사는 창조 농업도시 '진천'
 - 전략목표 2 위기에 흔들리지 않는 식량주권 확립
 - 전략목표 3 원예산업 진흥으로 농업혁신 주도
 - 전략목표 4 쾌적하고 살기 좋은 행복농촌 조성
- V. 현안사업 / 686
- VI. 신규사업 및 특수시책 / 693

I. 일반현황

1] 주요기능

- 혁신과 창조의 새로운 농정으로 모두가 잘사는 농업특화도시 구현
- 안정적인 먹거리 생산을 위한 체계적인 농산물 생산망 구축
- 진천형 특화작목 육성을 통한 新성장 동력 창출
- K-푸드 산업 연계를 통한 지역 산업간 균형 발전 견인
- 미래 지속 가능한 농업을 위한 진천형 스마트팜 보급·확산
- 살기 좋은 365 행복 농촌 기반 확충으로 복지농촌 조성

2] 기구 및 정원

- 1소장 1과장 5팀 - 정원27명(현원28명)

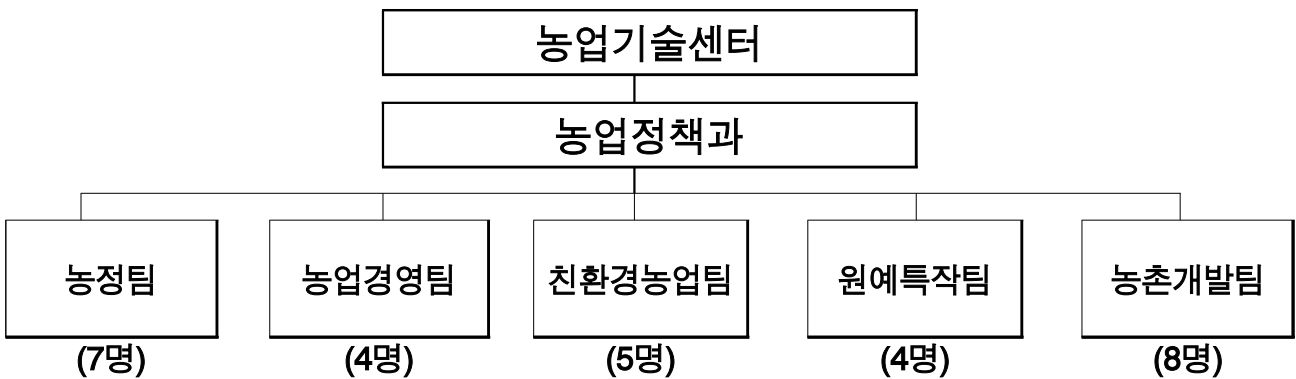

구 분	정 원	현 원	비 고
계	27	28	
농정팀	7	7	
농업경영팀	4	4	
친환경농업팀	4	5	
원예특작팀	4	4	
농촌개발팀	8	8	지역개발과 파견 1

③ 단체, 시설 현황

□ 농업기본현황⁵⁾

- 농 가 : 4,387호 (총가구의 10.6%)
- 농업인구 : 9,499명 (총인구의 11.1%)
- 농업생산기반
 - 경지면적 : 7,450ha (전: 2,899ha, 답: 4,551ha)

□ 친환경농산물 인증현황 : 239농가 / 235.2ha

- 유 기 : 64농가 / 43.5ha
- 무 농 약 : 175농가 / 191.7ha

□ 재산현황

구 분	필 지	면 적(m ²)	비 고
국유(농 립 부)	7,468	14,345,895	
도유(충청북도)	34	18,318	
군유(진 천 군)	798	441,195	

□ 농업인단체 현황

(단위 : 명)

구분	조직수			인원
	계	군	읍·면	
계	21	-	21	1,405
농업경영인	7	-	7	750
여성농업경영인	7	-	7	496
쌀전업농	7	-	7	159

5) 국가통계포털 자료(2021.12월기준)

□ 농업기반시설현황

○ 저수지

(단위 : 개소)

구 분	합 계	진천읍	덕산읍	초평면	문백면	백곡면	이월면	광혜원면
총 계	50	8	4	6	14	7	5	6
군 관리	38	6	3	3	12	6	3	5
농어촌공사	12	2	1	3	2	1	2	1

○ 양수장

(단위 : 개소)

구 분	합 계	진천읍	덕산읍	초평면	문백면	백곡면	이월면	광혜원면
총 계	28	4	4	8	4	1	5	2
군 관리	7	2	-	1	3	1	-	-
농어촌공사	21	2	4	7	1	-	5	2

○ 대형암반관정

(단위 : 개소)

구 분	합 계	진천읍	덕산읍	초평면	문백면	백곡면	이월면	광혜원면
총 계	114	10	16	11	30	15	23	9
군 관리	85	9	11	7	29	15	9	5
농어촌공사	29	1	5	4	1	-	14	4

○ 취입보

(단위 : 개소)

구 분	합 계	진천읍	덕산읍	초평면	문백면	백곡면	이월면	광혜원면
총 계	70	12	5	7	18	14	9	5
군 관리	32	2	-	4	13	12	-	1
농어촌공사	38	10	5	3	5	2	9	4

○ 집수암거

(단위 : 개소)

구 분	합 계	진천읍	덕산읍	초평면	문백면	백곡면	이월면	광혜원면
총 계	8	1	0	1	3	3	0	0
군관리	8	1	-	1	3	3	-	-

○ 양수장비

(단위 : 개, km)

구 분	양 수 기				송수호스
	소계	엔진형	탑재형	전기모터	
계	436	190	88	158	31.5
진 천	84	29	16	39	1.8
덕 산	46	23	4	19	4.0
초 평	57	28	20	9	7.1
문 백	83	33	19	31	10.4
백 곡	52	28	5	19	4.3
이 월	68	29	19	20	2.0
광혜원	46	20	5	21	1.9

II. '22년 성과 평가 및 반성과 시사점

'22년 성과

【 잘 된 점 】

- 적극적인 농업예산 투입을 통한 농업 혁신성장 동력 마련
 - * 농업예산 : ('21) 600억원 → ('22) 689억원 / 14.8% 증가
 - * 농가당 지역내총생산액(GRDP) : ('19) 4,383백만원('21년발표) → ('20) 5,386백만원('22년발표)/3년연속 도내1위
- 행복바우처 지원확대, 특수검진 첫 실시 등 여성농업인 복지 향상
 - * 여성농어업인 행복바우처 지원 : 2,049명, 1인당 19만원 지원 ※ ('21) 1인당 18만원
 - * 여성농업인 특수건강검진비 신규 지원 : 912명, 1인당 20만원
- 농번기 안정적인 영농활동을 위한 농가 맞춤형 인력대책 마련
 - * 외국인 계절근로자 도입 업무협약 체결 : 2개국(필리핀 딸락주, 캄보디아)
 - * 농촌인력중개센터 신규 운영 : 400농가, 1,960명 중개
 - * 농작업 대행서비스센터 운영 : 1,347ha, 2,454농가 지원
- 농업인 소득증대를 위한 고품질쌀 생산 지원
 - * 고품질 벼(알찬미) 계약재배 신규 지원 : 1,456농가, 1,185백만원, ha당 80만원
 - * 군자체 쌀 직불금 지원(990백만원, ha당 30만원) 및 쌀값하락에 따른 생거진천쌀 생산 직불금 추가지원(350백만원, 6만원에서 최대 20만원 차등지급) ⇒ 쌀 안정생산 지원
 - * CJ 햇반 가공용 쌀 계약재배 지원 : 223농가, ha당 27만원
- 진천형 내재해형 규격 개발 등 농가 맞춤형(단계별) 스마트팜 지원
- 살기 좋은 농업·농촌 조성을 위한 복지 증진 및 공익증진
 - * 농촌협약 공모 선정(430.5억원), 취약지역 생활여건 개조사업 공모 선정(18억원)
 - * 농업인 공익수당 신규 지원 : 농업농촌 공익기능 증진, 소득안정 ⇒ 농가당 50만원

【 미흡한 점 】

- 코로나19 확산, 인건비 및 농자재값 상승 등 농가부담 증대

시 사 점

- 농정혁신과 창조농업 추진을 통한 고부가가치 창출 방안 발굴 필요
- 대외 시장개방 확대와 농업환경 변화에 대응하여 지역 자원의 인프라 활용 농촌융복합산업 육성 및 디지털화 확대
- 지역 내 산업 간 연계 협력을 통한 지역 균형발전 및 주민 삶의 질 향상 방안 모색

Ⅲ. '23년 여건과 미션·비전 & 전략목표

1. '23년 군정 여건

2023년은

- 농산물 가격상승이 일반 물가 상승으로 이어지는 세계적인 애그플레이션으로 농가의 명목 수익 상승 예상
- 농촌 인력난 해소를 위해 외국과 업무협약 체결 및 농촌인력 중개센터 활성화로 노동력 부족 완화 기대
- 3高(고물가, 고금리, 고환율) 경제 우려로 시설비 상승에 따른 농업 기술분야 스타트업 경영 부담 가중
- 기후변화에 따른 다양한 농업재해 지속 증가로 지속가능한 농업재해 안전망 필요

2. 미션(주요임무)

- 농업-산업간 유기적 연계협력을 통한 '모두가 잘사는 GRDP 전국 최고 진천군' 실현으로 999시대 개막 견인
- '3高 경제'를 뛰어넘는 '첨단 농업 도시' 실현을 통해 위기에 강한 진천군으로 위상 강화
- 기후변화 대응, 사회공헌 등 농업분야 ESG 실천으로 지속 가능한 농업환경 구축
- 농촌인력난 대비 외국인 인력수급 확대 농업 경영안정화

3. 비전과 전략목표

비
전

모두가 행복한 으뜸도시 **생거진천**



미래를 여는 혁신성장 농업도시

전
략
목
표

- 모두가 잘사는 창조 농업도시 ‘진천’
- 위기에 흔들리지 않는 식량주권 확립
- 원예산업 진흥으로 농업혁신 주도
- 쾌적하고 살기 좋은 행복농촌 조성

이
행
과
제

- 1-1. 산업간 균형 발전과 농업의 공익적 가치 강화
- 1-2. 진천 농업의 다음 세대 육성 및 복지 증진
- 1-3. 활력 넘치는 농촌 조성
- 2-1. 농업인 맞춤형 노동력 안정성 확보
- 2-2. 고품질 생거진천쌀 생산지원
- 2-3. 농가 소득안정 직접지불제 지원
- 2-4. 미래세대를 위한 지속 가능 친환경 농업 육성
- 3-1. 진천형 스마트팜 확산
- 3-2. 기후변화 대응과 농업재해 예방
- 3-3. 전략작목 육성 및 고품질 원예·특작 작물 생산
- 4-1. 활력 넘치는 행복마을 만들기
- 4-2. 농업특화도시 구현을 위한 농업생산기반시설 개선

IV. 전략목표별 이행과제

전략 목표1 모두가 잘사는 창조 농업도시 '진천'

이행과제 1-1 산업간 균형 발전과 농업의 공익적 가치 강화

성 과 지 표	목 표 값				
	'21년	'22년	'23년	'24년	'25년
▶기업유치 세수의 농업 환원(백만원)	-	-	2,300	2,300	2,300
▶농업인 공익수당 1인당 지급액(천원)	-	500	600	700	800

○ 기업유치 세수의 농업 환원 사업

신규사업

ESG사업

- 사업계획 : 1식, 2,300백만원(군 100%)
- 사업내용 : 기업유치 세수의 일부를 농업경쟁력 있는 분야에 환원

○ 농업인 공익수당 지원

- 사업계획 : 5,650농가, 3,390백만원(도 40%, 군 60%)
- 사업내용 : 농가당 연 60만원 지급

○ 농촌융복합산업 육성 지원

- 사업계획 : 1개소, 336백만원(도 60%, 군 10%, 자담 30%)
- 사업내용 : 농산물 제조·가공·유통 시설 및 설비 지원

이행과제 1-2 진천 농업의 다음 세대 육성 및 복지 증진

성 과 지 표	목 표 값				
	'21년	'22년	'23년	'24년	'25년
▶ 청년 창업농 영농정착 지원(명)	33	39	48	58	68
▶ 여성농업인 행복바우처 지원(천원)	1,903	2,100	2,100	2,200	2,250
▶ 여성농업인 특수건강검진비 지원(천원)	-	817	1,000	1,000	1,000

○ 청년·후계 농업인 육성

- 청년 창업농 영농정착지원 : 22명, 227백만원(국 70%, 도 9%, 군 21%)
 ※ ('22) 39명(누계) → ('23) 48명(누계)
- 후계 농업경영인 육성지원 : 10명, 5,000백만원(융자 100%)

○ 농업인 복지 서비스 증진 강화

- 여성농업인 행복바우처 지원
 : 2,100농가, 357백만원(도 35.8%, 군 53.7%, 자담 10.5%)
- 여성농업인 특수건강검진 지원사업 **현안사업** **ESG사업**
 : 1,000농가, 200백만원(국 90%, 군 10%)
- 농업인 안전보험 가입 지원
 : 2,021명, 46백만원(국 50%, 도 5%, 군 10%, 자담 35%)

○ 지역 농업발전을 선도하는 농업인단체 육성

- 사업계획 : 4개단체 11개사업, 84백만원(군 100%)
- 사업내용 : 교육, 벤치마킹, 워크숍, 행사 등

이행과제 1-3 활력 넘치는 농촌 조성

성 과 지 표	목 표 값				
	'21년	'22년	'23년	'24년	'25년
▶ 농촌축제 지원(개소)	2	3	3	3	3
▶ 농촌인력중개센터 운영 지원(백만원)	-	140	160	180	200

○ **사람 중심의 농촌 공동체 조성**

- 사회적농업 활성화 지원 **ESG사업**
: 2개소, 90백만원(국 70%, 도 9%, 군 21%)
- 농촌축제 지원 : 3개소, 34백만원(국 50%, 도 15%, 군 35%)
- 농촌재능나눔 활동 지원 : 1개소, 20백만원(군 100%)

○ **도농 교류를 통한 농촌관광 활성화**

- 농촌체험휴양마을 사무장·보험가입 지원
: 1개소, 1.7백만원(국 62.5%, 도 11.25%, 군 26.25%)
- 농촌체험휴양마을 역량강화 교육
: 3개소, 0.7백만원(국 62.5%, 도 11.25%, 군 26.25%)
- 농촌체험휴양마을 한마당행사 지원 : 3개소, 5.4백만원(군 100%)

○ **농촌인력중개센터 운영 지원**

- 사업계획 : 2개소, 160백만원(국 50%, 도 15%, 군 35%)
- 사업내용 : 농촌인력중개센터 운영비를 지원하여 농촌지역
일손부족문제 완화 및 해소에 기여

전략 목표2 위기에 흔들리지 않는 식량주권 확립

이행과제 2-1 농업인 맞춤형 노동력 안정성 확보

성 과 지 표	목 표 값				
	'21년	'22년	'23년	'24년	'25년
▶ 외국인 계절근로자 도입 인원(명)	-	120	200	250	250
▶ 농작업 대행 서비스 센터 지원(개소)	6	6	6	6	6
▶ 노력절감 장비 지원 사업(대)	31	31	32	34	36
▶ 안전 영농 소형농기계 지원사업(대)	14	14	14	20	24

- 외국인 계절근로자 도입을 통한 농촌인력 지원 현안사업 ESG사업
 - 사업계획 : 80농가 근로자 200명, 94백만원(군 100%)
 - 사업내용 : 필리핀, 캄보디아와의 업무협약을 통해 외국인 계절 근로자를 초청하여 관내 농가와 매칭하여 인력 지원
- 농작업 대행 서비스 센터 지원
 - 사업계획 : 6개소, 693백만원(도 37, 군 656)
 - 사업내용 : 고령농, 여성농업인, 영세농의 농작업 대행 지원
- 노력절감 장비 지원 사업
 - 사업계획 : 32대, 80백만원(군 50%, 자담 50%)
 - 사업내용 : 농촌인구 고령화에 따른 일손부족 경감 및 생산비 절감을 위한 노력절감 농기계 구입비 지원
- 안전 영농 소형농기계 지원사업
 - 사업계획 : 14대, 33백만원(군 50%, 자담 50%)
 - 사업내용 : 여성농 및 고령농 등의 농촌 노동력 및 경영비 절감을 위한 맞춤형 농기계 구입비 지원

이행과제 2-2 고품질 생거진천쌀 생산지원

성 과 지 표	목 표 값				
	'21년	'22년	'23년	'24년	'25년
▶ 생거진천 맞춤형 비료 공급(ha)	4,200	4,200	4,200	4,200	4,200
▶ 고품질 벼 계약재배 면적(ha)	1,347	1,681	1,800	1,850	1,900
▶ 쌀 품종 다변화 계약재배 면적(ha)	306	329	500	600	700
▶ 토양 개량제 공급(톤)	2,500	2,400	2,400	2,500	2,400

○ 생거진천 맞춤형 비료 공급

- 사업계획 : 3,350ha, 614백만원
- 사업내용 : 밑거름 15포/ha(20kg), 유기질 비료 80포 내외/ha(20kg)

○ 벼 재배 맞춤형 완효성 비료 지원 **신규사업** **ESG사업**

- 사업계획 : 850ha, 204백만원(도 27%, 군 63%, 자담 10%)
- 사업내용 : 완효성 맞춤형 비료 지원

○ 벼 생육 맞춤형 이삭거름 공급

- 사업계획 : 3,900ha, 307백만원(군 80%, 자담 20%)
- 사업내용 : 이삭거름 7.5포/ha(20kg)

○ 고품질 벼(알찬미) 계약재배 지원

- 사업계획 : 1,800ha, 1,440백만원(군 100%)
- 사업내용 : 알찬미 계약재배 농가에 생산 장려금 지원(5천원/40kg·포)

○ 쌀 품종 다변화 계약재배 지원

- 사업계획 : 500ha, 170백만원(군 100%)
- 사업내용 : CJ 햇반용 가공용 벼(황금노들 등) 계약재배 농가에 대하여 우량육묘 생산(구입) 비용 지원(ha당 34만원)

○ 토양 개량제(규산질, 석회질, 패화석) 공급

- 사업계획 : 2,400톤, 340백만원(국 50%, 도 15%, 군 35%)
- 사업내용 : 규산질, 석회질, 패화석 공급(2023년 춘기)
- 기타사항 : 3년 1기 시용(진천읍, 문백면 일원)

※ 토양개량제 살포비용지원 : 900원/포(국 400/도 120/군 280/농협 100)

○ 벼 육묘용 제조상토 공급

- 사업계획 : 4,300ha, 851백만원(군 50%, 자담 50%)
- 사업내용 : 벼 육묘용 제조상토 지원[10a당/6포(20ℓ)]

이행과제 2-3 농가 소득안정 직접지불제 지원

성 과 지 표	목 표 값				
	'21년	'22년	'23년	'24년	'25년
▶기본형 공익 직접지불제 지급면적(ha)	5,470	5,300	5,350	5,400	5,450
▶쌀소득 보전 직불제 지급면적(ha)	4,000	4,000	4,000	4,000	4,000
▶친환경 농업 직불제 지급면적(ha)	65	65	65	65	65

○ 기본형 공익 직접지불제

- 사업계획 : 5,350ha, 12,319백만원(국 100%)
- 사업내용 : 소농직불금(120만원 정액지급), 면적직불금(면적 차등 지급)

○ 쌀소득 보전 직접지불제(자체)

- 사업계획 : 4,000ha, 1,200백만원(군 100%)
- 사업내용 : 공익직불금 수령 대상자 중 관내거주, 관내 경작자에 한해 실제지목 논에 해당하는 면적에 ha당 30만원 직불금 지급

○ 친환경 농업 직접지불제

- 사업계획 : 65ha, 92백만원(국 100%)
- 사업내용 : 친환경 인증별 3~5년간 한시적으로 보상금 지급

이행과제 24 미래세대를 위한 지속 가능 친환경 농업 육성

성 과 지 표	목 표 값				
	'21년	'22년	'23년	'24년	'25년
▶ 유기질 비료 지원(톤)	11,500	11,336	11,500	11,500	11,500
▶ 친환경 벼 계약재배 지원사업(ha)	230	230	230	230	230
▶ 친환경 인증농가 환경보전비 지원(ha)	250	250	250	250	250

○ 유기질 비료 지원

- 사업계획 : 11,500톤, 864백만원(도 12%, 군 88%)
- 사업내용 : 유기질 비료, 부속 유기질 비료 지원

○ 친환경 벼 계약재배 지원

- 사업계획 : 230ha, 140백만원(군 100%)
- 사업내용 : 친환경 벼, 특수미 계약재배 농가 생산 장려금 지원

○ 친환경 우렁이 종패 지원

- 사업계획 : 240ha, 99백만원(도 15%, 군 65%, 자담 20%)
- 사업내용 : 친환경 벼 재배필지 우렁이 종패 공급

○ 유기농 · 무농약 인증농가 환경보전비 지원

- 사업계획 : 250ha, 240백만원(도 30%, 군 70%)
- 사업내용 : 친환경 농산물 인증농가 환경보전비 지원

○ 유기농 특화구역 조성 지원

- 사업계획 : 25개소, 189백만원(도 21%, 군 49%, 자담 30%)
- 사업내용 : 친환경농산물 생산 · 유통에 필요한 시설 · 장비 지원

전략 목표3 원예산업 진흥으로 농업혁신 주도

이행과제 3-1 진천형 스마트팜 확산

성 과 지 표	목 표 값				
	'21년	'22년	'23년	'24년	'25년
▶ [1단계] 스마트팜 확산(기반마련)(ha)	1.6	1.6	1.1	1.3	1.5
▶ [2단계] 스마트팜 확산(시설현대화)(ha)	8	8	8	8.5	9
▶ [3단계] 스마트팜 확산(ICT융복합)(ha)	0.4	0.4	1.3	1.5	1.7

- **경영실습 임대농장 지원사업** (신규사업) (ESG사업)
 - 사업계획 : 1,200㎡, 429백만원(국 70%, 도 9%, 군 21%)
 - 사업내용 : 스마트팜 신축 및 청년 농업인에게 임대(1개소)
- **생거진천 채소단지 육성**
 - 사업계획 : 1ha, 288백만원(군 50%, 자담 50%)
 - 사업내용 : 2중 비가림하우스 설치 지원
- **시설원예현대화 지원**
 - 사업계획 : 6ha, 400백만원(국 25%, 도 9%, 군 21%, 용자 25%, 자담 20%)
 - 사업내용 : 품질개선을 위한 시설현대화
- **농업에너지이용 효율화(에너지절감시설)**
 - 사업계획 : 2ha, 290백만원(국 25%, 군 30%, 용자 25%, 자담 20%)
 - 사업내용 : 다점보온커튼, 자동보온덮개 지원 등
- **스마트팜 ICT 융복합 확산사업** (현안사업) (ESG사업)
 - 사업계획 : 1.3ha, 128백만원(국 25%, 도 9%, 군 21%, 자담 45%)
 - 사업내용 : 시설원예분야 ICT시설(환경제어) 및 정보 시스템 장비 지원

이행과제 3-2 기후변화 대응과 농업재해 예방

성 과 지 표	목 표 값				
	'21년	'22년	'23년	'24년	'25년
▶ 기후변화 대응을 위한 시설지원(ha)	-	-	5	5.5	6
▶ 농업재해 대응을 위한 시설지원(ha)	55	107	86	89	92
▶ 환경 보전을 위한 영농폐기물 처리 지원(ton)	-	190	100	110	120

○ 시설원에 개보수 지원

- 사업계획 : 78ha, 748백만원(군 50%, 자담 50%)
- 사업내용 : 노후된 시설하우스의 비닐교체 지원

○ 기후변화 대응 시설개선 지원 **신규사업**

- 사업계획 : 2.8ha, 100백만원(군 60%, 자담 40%)
- 사업내용 : 시설하우스 비닐교체 및 천창설치 지원

○ 맞춤형 원예생산시설 지원사업

- 사업계획 : 2.2ha, 194백만원(도 15%, 군 35%, 자담 50%)
- 사업내용 : 단동하우스 시설에 2중하우스 설치 지원

○ 인삼 지주목 설치 지원사업

- 사업계획 : 8ha, 64백만원(군 50%, 자담 50%)
- 사업내용 : 지주목(낙엽송, 일반, 특수) 지원

○ 재활용 불가 영농폐기물 처리비 지원 **ESG사업**

- 사업계획 : 100톤, 10백만원(군 70%, 자담 30%)
- 사업내용 : 점적호스, 차광망 등 재활용불가 영농폐기물 처리비

이행과제 3-3 전략작목 육성 및 고품질 원예·특작 작물 생산

성 과 지 표	목 표 값				
	'21년	'22년	'23년	'24년	'25년
▶ 전략작목 육성(수박, 오이, 방울토마토, 멜론)(ha)	356	383	375	375	375
▶ 새로운 소득작목 지원(ha)	-	1.1	18.5	18.5	18.5
▶ 농산물 품질강화 지원(ha)	181	171	178	178	178

○ 지역특화작목육성 지원

- 사업계획 : 6개소, 218백만원(도 20%, 군 30%, 자담 50%)
- 사업내용 : 지역특화작목 육성을 위한 장비 지원

○ 시설원예작물 토양환경개선 지원

- 사업계획 : 43ha, 167백만원(도 9%, 군 41%, 자담 50%)
- 사업내용 : 시설원예작물 연작장해 방지를 위한 토양개량제 및 기능성자재 지원

○ 연초 자재지원

- 사업계획 : 70ha, 84백만원(군 40%, 자담 60%)
- 사업내용 : 연초 전용비료 및 자재 지원

○ 오이품질개선사업 지원

- 사업계획 : 76ha, 114백만원(군 50%, 자담 50%)
- 사업내용 : 토양개량제 공급 지원

○ 애호박 인큐봉지 공급

- 사업계획 : 28.5ha, 52.5백만원(군 50%, 자담 50%)
- 사업내용 : 애호박 인큐봉지 공급(1,500,000매)

○ **맞춤형 유기질비료지원**

- 사업계획 : 229ha, 572백만원(군 60%, 자담 40%)
- 사업내용 : 숯가루를 포함(10%)한 유기질 비료 지원(148,740포)

○ **인삼지력증진제 지원**

- 사업계획 : 62ha, 36백만원(도 15%, 군 35%, 자담 50%)
- 사업내용 : 토양개량제 및 미생물제, 녹비작물 종자대 지원 등

○ **과실 품질향상자재 지원**

- 사업계획 : 반사필름 18ha, 장기저장제 1200m³,
18백만원(도 15%, 군 35%, 자담 50%)
- 사업내용 : 과수원 반사필름, 장기저장제(1-MCP) 공급

○ **신소득작목육성**

- 사업계획 : 27ha, 95백만원(군 50%, 자담 50%)
- 사업내용 : 토마토 토양개량제, 멜론 복합미생물

○ **소비변화 대응 수박 중소과종 생산 지원** 신규사업

- 사업계획 : 17.1ha, 30백만원(군 60%, 자담 40%)
- 사업내용 : 중소과종 수박 당도향상 기능성자재 지원

○ **딸기 양액배지 지원**

- 사업계획 : 1.1ha, 61백만원(군 50%, 자담 50%)
- 사업내용 : 딸기 양액전용 배지 지원(11,160포)

○ **절화 작약을 통한 마을 소득화 지원** 신규사업

- 사업계획 : 0.3ha, 45백만원(군 100%)
- 사업내용 : 작약 재배에 필요한 구근 및 소요자재 등 지원

전략 목표4 쾌적하고 살기 좋은 행복농촌 조성

이행과제 4-1 활력 넘치는 행복마을 만들기

성 과 지 표	목 표 값				
	'21년	'22년	'23년	'24년	'25년
▶ 진천군 농촌 신활력 플러스 사업(백만원)	2,100	2,100	1,400	-	-
▶ 진천읍 농촌중심지 활성화사업(백만원)	3,370	3,657	6,747	1,314	-
▶ 취약지역생활여건개조사업(양촌마을)(백만원)	-	181	541	541	539
▶ 농촌협약(백만원)	-	-	6,062	12,345	17,869
▶ 유희시설활용창업지원사업(진천읍)(백만원)	-	-	90	360	-
▶ 유희시설활용창업지원사업(백곡면)(백만원)	-	-	90	360	-
▶ 중복형 농시조성사업(백만원)	2,000	-	-	-	-
▶ 산정 마을만들기 사업(백만원)	70	271	159	-	-
▶ 가암 마을만들기 사업(백만원)	94	269	137	-	-
▶ 지전 마을만들기 사업(백만원)	113	121	266	-	-
▶ 어은 마을만들기 사업(백만원)	88	209	203	-	-
▶ 수의 마을만들기 사업(백만원)	-	40	183	177	-
▶ 석복 마을만들기 사업(백만원)	-	40	198	162	-
▶ 두주 마을만들기 사업(백만원)	-	40	231	129	-
▶ 상송 마을만들기 사업(백만원)	-	40	154	206	-
▶ 내기 마을만들기 사업(백만원)	-	-	40	260	100
▶ 원장관 마을만들기 사업(백만원)	-	-	40	260	100
▶ 죽현 마을만들기 사업(백만원)	-	-	40	260	100
▶ 사지 마을만들기 사업(백만원)	-	-	40	260	100
▶ 일반농산어촌개발사업 역량강화(백만원)	250	260	265	270	280

○ 진천군 농촌 신활력 플러스 사업 현안사업 ESG사업

- 사업기간 : '20. 01. ~ '23. 12.(4년)
- 위 치 : 진천군 일원(거점시설 : 진천읍 성석리 969-2)
- 사 업 비 : 7,000백만원(국 70%, 군 30%)

※ 기투자 5,600백만원 / '23년 1,400백만원

- 사업내용 : 농업 혁신성장센터 신축, 창업·창농 인큐베이팅, 신활력플러스 주체 역량강화, 공동체 발굴, 통합관리 시스템 구축 등

○ 진천읍 농촌중심지 활성화사업 **현안사업**

- 사업기간 : '20. 01. ~ '24. 12.(5년)
- 위 치 : 진천읍 일원
- 사 업 비 : 19,000백만원(국 70%, 군 30%)
 - ※ 기투자 7,872백만원 / '23년 6,747백만원
- 사업내용 : 복합커뮤니티센터 구축, 공영 주차장 조성, 안전한 통학로 조성, 작은 거점 조성, 스마트 CCTV, 스마트방송시설, 지역역량강화 등

○ 취약지역 생활여건 개조사업(양촌마을) **신규사업**

- 사업기간 : '22. 03. ~ '25. 12.(4년)
- 위 치 : 초평면 용정리(양촌마을) 일원
- 사 업 비 : 1,802백만원(국 1,346, 도 136.8, 군 319.2)
 - ※ 기투자 181백만원 / '23년 541백만원
- 사업내용 : 슬레이트 지붕개량, 노후주택 정비, 빈집철거, 휴먼케어 및 주민역량강화 등

○ 농촌협약 **신규사업**

- 사업기간 : '23. 01. ~ '27. 12.(5년)
- 위 치 : 진천군 일원
- 사 업 비 : 43,050백만원(국 29,890, 군 13,160)
- 사업내용 : 농촌중심지 활성화(덕산, 광혜원), 기초생활거점조성(초평, 문백, 이월), 농촌형 교통모델 구축, 취약지역 생활여건 개조사업, 시군역량강화 등

- **유희시설활용 창업지원사업 (진천읍) <농촌협약>** **신규사업**
 - 사업기간 : '23. 01. ~ '24. 12.(2년)
 - 위 치 : 진천읍 덕금로 165((구)농기계임대사업장)
 - 사 업 비 : 450백만원(국 225, 군 225)
 - 사업내용 : 유희시설 리모델링하여 지역 공동체 활용 공간 제공

- **유희시설활용 창업지원사업 (백곡면) <농촌협약>** **신규사업**
 - 사업기간 : '23. 01. ~ '24. 12.(2년)
 - 위 치 : 백곡면 백곡로 966(참숯전시관 1층)
 - 사 업 비 : 450백만원(국 225, 군 225)
 - 사업내용 : 유희시설 리모델링하여 지역 공동체 활용 공간 제공

- **충북형 농시 조성사업** **현안사업**
 - 사업기간 : '21. 01. ~ '23. 12.(3년)
 - 위 치 : 진천읍 삼덕리 일원
 - 사 업 비 : 2,000백만원(도 50%, 군 50%)
 - 사업내용 : 농업혁신성장센터 신축, 케어팜 실습농장 조성, 보건·의료 프로그램 및 사회적농업 프로그램 운영

- **산정 마을만들기 사업**
 - 사업기간 : '21. 01. ~ '23. 12.(3년)
 - 위 치 : 진천읍 가산리 일원
 - 사 업 비 : 500백만원(군 100%) ※ 기투자 341백만원 / '23년 159백만원
 - 사업내용 : 마을회관 리모델링, 광장조성, 쉼터조성, 화단설치, 지역역량강화 등

○ 가암 마을만들기 사업

- 사업기간 : '21. 01. ~ '23. 12.(3년)
- 위 치 : 진천읍 가산리 일원
- 사 업 비 : 500백만원(군 100%)

※ 기투자 363백만원 / '23년 137백만원

- 사업내용 : 마을회관 리모델링, 벽화 조성, 체육공원 리모델링, 둘레길 조성, 통행안내판 설치, 지역역량강화 등

○ 지전 마을만들기 사업

- 사업기간 : '21. 01. ~ '23. 12.(3년)
- 위 치 : 초평면 용정리 일원
- 사 업 비 : 500백만원(군 100%)

※ 기투자 234백만원 / '23년 266백만원

- 사업내용 : 마을회관 리모델링, 마을사진관 리모델링, 마을안내판 설치, 주차장 조성, 우물복원, 가로수 식재, 지역역량강화 등

○ 어은 마을만들기 사업

- 사업기간 : '21. 01. ~ '23. 12.(3년)
- 위 치 : 초평면 영구리 일원
- 사 업 비 : 500백만원(군 100%)

※ 기투자 297백만원 / '23년 203백만원

- 사업내용 : 동아리방 조성, 산책로 조성, 마을안길 정비, 쉼터 조성, 꽃길가꾸기, 생울타리길 조성, 지역역량강화 등

○ **수의 마을만들기 사업**

- 사업기간 : '22. 01. ~ '24. 12.(3년)
- 위 치 : 초평면 용기리 일원
- 사 업 비 : 400백만원(군 100%)

※ 기투자 40백만원 / '23년 183백만원

- 사업내용 : 마을회관정비, 공동급식소신축, 쉼터조성, 지역역량 강화 등

○ **석복 마을만들기 사업**

- 사업기간 : '22. 01. ~ '24. 12.(3년)
- 위 치 : 문백면 봉죽리 일원
- 사 업 비 : 400백만원(군 100%)

※ 기투자 40백만원 / '23년 198백만원

- 사업내용 : 마을진입로정비, 담장정비, 꽃길조성, 마을회관증축, 쉼터조성, 지역역량강화 등

○ **두주 마을만들기 사업**

- 사업기간 : '22. 01. ~ '24. 12.(3년)
- 위 치 : 백곡면 사송리 일원
- 사 업 비 : 400백만원(군비 100%)

※ 기투자 40백만원 / '23년 231백만원

- 사업내용 : 마을회관리모델링, 담장정비, 지역역량강화 등

○ 상송 마을만들기 사업

- 사업기간 : '22. 01. ~ '24. 12.(3년)
- 위 치 : 백곡면 사송리 일원
- 사 업 비 : 400백만원(군 100%)
 - ※ 기투자 40백만원 / '23년 154백만원
- 사업내용 : 마을회관리모델링, 담장정비, 소나무길조성, 지역역량강화 등

○ 내기 마을만들기 사업 **신규사업**

- 사업기간 : '23. 01. ~ '25. 12.(3년)
- 위 치 : 이월면 삼용리 일원
- 사 업 비 : 400백만원(군 100%) ※ '23년 40백만원
- 사업내용 : 문패만들기사업, 마을 꽃길 조성, 은행나무 주변경관가꾸기, 지역역량강화 등

○ 원장관 마을만들기 사업 **신규사업**

- 사업기간 : '23. 01. ~ '25. 12.(3년)
- 위 치 : 진천읍 장관리 일원
- 사 업 비 : 400백만원(군 100%) ※ '23년 40백만원
- 사업내용 : 마을 테마길 조성, 꽃마을 만들기사업, 재활용품수거장 리모델링, 지역역량강화 등

○ 죽현 마을만들기 사업 **신규사업**

- 사업기간 : '23. 01. ~ '25. 12.(3년)
- 위 치 : 초평면 영구리 일원
- 사 업 비 : 400백만원(군 100%) ※ '23년 40백만원
- 사업내용 : 개복송아나무 테마길 조성, 우체통 및 문패제작 설치, 쓰레기 분리수거장 설치 및 정비, 지역역량 강화 등

○ 사지 마을만들기 사업 **신규사업**

- 사업기간 : '23. 01. ~ '25. 12.(3년)
- 위 치 : 이월면 사곡리 일원
- 사 업 비 : 400백만원(군 100%) ※ '23년 40백만원
- 사업내용 : 반딧불이 가로등 설치, 효자각 환경 정비, 쓰레기 수거장 비가림 시설, 지역역량강화 등

○ 일반농산어촌개발사업 역량강화

- 사업기간 : '23. 01. ~ 12.(1년)
- 사 업 량 : 5건
- 사 업 비 : 269백만원(국 70% 군 30%)
- 사업내용 : 일반농산어촌개발사업을 위한 주민, 중간지원조직, 담당자 등의 역량 강화로 창의적인 사업추진

이행과제 4-2 농업특화도시 구현을 위한 농업생산기반시설 개선

성 과 지 표	목 표 값				
	'21년	'22년	'23년	'24년	'25년
▶기계화 경작로 확포장사업(백만원)	620	1,302	700	800	800
▶수리시설 개보수사업(백만원)	5,796	6,199	4,500	4,500	4,500
▶장월지구 대구획 경지정리사업(백만원)	1,374	2,500	2,073	231	-

○ 기계화 경작로 확포장사업

- 사업기간 : '23. 01. ~ 12.(1년)
- 사업량 : 경지정리지구 내 경작로 확포장(9개 지구, L=3.5km)
- 사업비 : 719백만원(군 100%)

○ 수리시설 개보수사업

- 사업기간 : '23. 01. ~ 12.(1년)
- 사업량 : 경지정리지구 내 수리시설 정비(52개 지구, L=21km)
- 사업비 : 4,581백만원(군 100%)

○ 장월지구 대구획 경지정리사업 **현안사업**

- 사업기간 : '20. 01. ~ '23. 12.(4년)
- 사업위치 : 진천읍 신정리, 문백면 장월리, 구곡리 일원
- 사업량 : 용배수로 구조물화(용수로 L=7.92km, 배수로 L=7.28km)
- 사업비 : 7,252백만원(도 90%, 군 10%) ※ '23년 2,073백만원

V. 현안사업

1. 여성농업인 특수건강검진 지원사업

□ 사업의 필요성

- 여성농업인의 농작업 질환 예방 및 건강복지 증진
- 여성농업인의 취약한 질환에 대한 건강검진 및 예방상담 지원

□ 사업개요

- 사업기간 : '23. 01. ~ 12.
- 사업규모 : 1,000농가
- 사업비 : 200,000천원(국 90%, 군 10%)
- 사업내용
 - 여성농업인 특수건강검진비지원(근골격계,심혈관계 등 5영역 10항목)

□ 추진상황

- '23. 01. : 여성농업인 특수건강검진 대상자 수요조사

□ 문제점 및 대책

- 해당없음

□ 향후계획

- '23. 03. : 2023년 농림축산식품부 공모사업 공모
- '23. 03. ~ 12. : 사업추진

2. 외국인 계절근로자 도입을 통한 농촌인력 지원

□ 사업의 필요성

- 농촌인력 부족 심화에 따른 외국인 인력수급 필요
- 농업의 계절적 특성상 단기간 노동력이 필요함에 따라 적기에 외국인 근로자를 수급함으로써 농촌인력난 해소

□ 사업개요

- 사업기간 : '23. 03. ~ 12.
- 사업규모 : 80농가, 외국인 계절근로자 200명
- 사업비 : 94,311천원(군 100%)
- 사업내용
 - 필리핀, 캄보디아와 업무협약을 통해 외국인 계절근로자를 초청하여 관내 농가와 매칭하여 인력 지원
 - 외국인 계절근로자 입국 시 행정비용(마약검사, 산재보험)
 - ※ 1인당 35만원 지원

□ 추진상황

- '22. 06. : 필리핀 딸락주 외국인 계절근로자 도입 MOU 체결
- '22. 09. : 캄보디아 노동부 외국인 계절근로자 도입 MOU 체결
- '22. 11. : 외국인 계절근로자 수요조사 및 법무부 배정 신청
- '22. 12. : 법무부 외국인 계절근로자 배정인원 승인(94농가 257명)
- '23. 01. : 계절근로자(결혼이민자 친척) 초청 비자 신청 접수

□ 문제점 및 대책

- 해당없음

□ 향후계획

- '23. 03. : 외국인 계절근로자 입국 및 농가 배정

3. 스마트팜 ICT 융복합 확산사업

□ 사업의 필요성

- ICT 시설기반 구축 자동화 온실 등에 시설물 및 자동·원격 제어를 통한 온·습도 관리 등 최적 생육환경 조성
- 환경 제어 시스템 지원을 통한 스마트팜 시설 구축

□ 사업개요

- 사업기간 : '23. 01. ~ 12.
- 사업대상 : 채소·화훼류 등 자동화 재배시설을 운영하는 농업인, 농업법인, 생산자단체
- 사업비 : 128,000천원(국 32,000, 도 11,520, 군 26,880, 자담 57,600)
- 사업내용 : 비닐하우스 내 온·습도 등의 최적환경 유지를 위한 시설물, 원격제어가 가능한 복합환경제어시스템 보급

□ 추진상황

- '22. 08. : '23년도 예비사업자 신청 결과(2명) 제출
- '22. 09. : 예비사업자 사전 컨설팅 추진

□ 문제점 및 대책

- 해당없음

□ 향후계획

- '23. 01. ~ 02. : '23년 사업대상자 선정심의회 및 대상자 확정
- '23. 03. ~ 12. : '23년 사업추진

4. 진천군 농촌 신활력 플러스 사업

□ 사업의 필요성

- 농촌지역의 산업 고도화·사회적 경제조직 육성·일자리 창출이 가능한 자립적 지역발전 기반 구축으로 주민자치 실현 및 지역 공동체 활성화 도모

□ 사업개요

- 사업기간 : '20. 01. ~ '23. 12.(4년)
- 위 치 : 진천군 일원(거점시설 : 진천읍 성석리 969-2)
- 사 업 비 : 7,000백만원(국 70%, 군 30%) ※ 2023년 : 1,400백만원
- 사업내용 : 농업혁신성장센터 신축, 창업·창농 인큐베이팅, 신활력플러스 주체 역량강화, 공동체 발굴, 통합 관리시스템 구축 등

□ 추진상황

- '19. 12. : '20년 농촌 신활력플러스사업 공모 선정
- '20. 06. : 기본계획 수립용역 착수
- '20. 09. : 지원조례 제정 및 추진위원회 및 추진단 구성
- '21. 12. : 기본계획 수립 자문(중계단) 완료
- '22. 08. : 기본계획 수립 및 건축설계공모 공고
- '22. 10. : 건축설계공모 업체 선정
- '22. 11. : 농업혁신성장센터 건축 기본 및 실시설계용역 착수
- '22. 12. : 농업혁신성장센터(층수 변경) 농림부 사전협의 완료

□ 향후계획

- '23. 01. : 의원간담회 실시(농업혁신성장센터 층수 변경)
- '23. 02. : 시행계획 수립 및 공고, 추진위원회 개최
[안건:농업혁신성장센터 층수 변경 3층(55억원)→5층(96억원)]
- '23. 04. : 건축 설계용역 완료
- '23. 05. : 공사착공
- '23. 12. : 공사준공

5. 진천읍 농촌중심지 활성화사업

□ 사업의 필요성

- 진천읍의 중심성·생활권 거점을 조성하여 진천읍 역할 강화
- 생활 SOC 확충으로 농촌 주민 복지와 삶의 질 향상을 도모

□ 사업개요

- 사업기간 : '20. 01. ~ '24. 12.(5년)
- 위 치 : 진천읍 일원
- 사업비 : 19,000백만원(국 70%, 군 30%) ※ **2023년 : 6,747백만원**
- 사업내용
 - 함께 성장하는 마당 : 복합커뮤니티센터, 복합커뮤니티센터 프로그램 운영
 - 서로 이해하는 문화 : 공용주차장 부지 매입, 시장 활성화 프로그램, 청소년 활력 창출 프로그램
 - 행복을 공유하는 활동 : 행정리·장관리 작은 거점 조성, 스마트 CCTV 및 방송시설 설치, 안전한 보행로 확보, 서비스 프로그램 전달
 - 함께 만들어가는 생거진천 : 컨설팅, 경영지원, 사업지원 등

□ 추진상황

- '19. 09. : 진천읍 농촌중심지 활성화사업 공모 선정
- '20. 04. : 기본계획 수립용역 착수
- '20. 12. : 농어촌공사 진천지사 (부분)위수탁계약 체결
- '22. 02. : 기본계획(안) 승인
- '22. 03. : 기본계획 수립고시 및 실시설계 추진
- '22. 12. : 시행계획(1단계)수립고시 및 복합커뮤니티센터 건립 착공

□ 향후계획

- '23. 01. : 임시주차장 조성공사 착공
- '23. 03. : 시행계획 수립 고시(2차)
- '23. 05. : 임시주차장 조성공사 준공
- '24. 12. : 복합커뮤니티센터 준공 및 진천읍 농촌중심지 활성화사업 준공

6. 중복형 농시 조성사업

[살던 곳에서 건강한 노후를 보낼 수 있는 생거진천 케어-팜 조성]

□ 사업의 필요성

- 공공과 민간이 연계한 '생거진천형 케어팜'을 조성하여 지역 내 사회적 약자가 참여할 수 있는 농업 활동 지원
- 돌봄·교육·고용 등의 사회 서비스 창출 및 제공으로 부족한 의료서비스 기능 확장

□ 사업개요

- 사업기간 : '21. 01. ~ '23. 12.(3년)
- 위 치 : 진천읍 삼덕리 일원
- 사업비 : 2,000백만원(도 50%, 군 50%)
- 사업내용 : 생거진천 케어팜 조성, 보건·의료 프로그램 운영, 사회적농업 프로그램 운영

□ 추진상황

- '20. 10. : 중복형 농시 조성(2단계) 사업 선정
- '21. 02. : 중복형 농시조성사업 기본계획수립용역 착수
- '21. 03. : 사업추진에 따른 관계부서 협의 실시
- '21. 09. : 농시 사업계획 변경 협의(도 농업정책과)
- '21. 12. : 기본계획(안) 협의(도 농업정책과)
- '22. 01. : 기본 및 시행계획 고시
- '22. 06. : 중복형 농시조성사업(케어팜실습농장) 공사 착공
- '22. 11. : 농업혁신성장센터 건축 기본 및 실시설계용역 착수

□ 향후계획

- '23. 04. : 기본 및 실시설계용역 완료
- '23. 05. : 공사착공
- '23. 12. : 공사준공

7. 장월지구 대구획 경지정리 사업

□ 사업의 필요성

- 규모화, 대형기계화 영농기반 조성으로 토지 및 노동생산성 증대, 주민소득 향상, 정주생활여건 개선
- 농지 및 수자원의 효율적인 이용, 보전, 관리기반 조성

□ 사업개요

- 사업기간 : '20. 01. ~ '23. 12.(4년)
- 위 치 : 진천읍 신정리, 문백면 장월리·구곡리 일원
- 사업규모 : 구역면적 125.18ha, 용수로 19조 7.92km, 배수로 21조 7.28km
- 사 업 비 : 7,252백만원(도 90%, 군 10%) ※ 2023년 : 2,073백만원

□ 추진상황

- '20. 01. : 사업 선정
- '20. 09. : 시행계획 공고 및 사업동의서 확보
- '20. 11. : 시행계획 승인 및 고시
- '21. 03. : 사업 착공
- '21. 07. : 시행계획 변경승인(1차)
- '21. 10. : 시행계획 실정보고 및 변경승인(2차)
- '22. 05. : 시행계획 변경승인(3차)
- '22. 12. : 시행계획 변경승인(4차)

□ 문제점 및 대책

- 해당없음

□ 향후계획

- '23. 12. : 사업 준공

VI. '23년 신규사업 및 특수시책

1. 기업유치 세수의 농업 환원 사업

□ 사업의 필요성

- 기업유치 세수 중 일부를 지역 농업발전과 군민을 위한 농업경쟁력 있는 분야에 환원하여 지역 산업간 균형발전 견인

□ 사업개요

- 사업기간 : '23. 01. ~ '23. 12.
- 사 업 비 : 2,300백만원(군 100%)
- 사업내용 : 기업유치 세수의 일부를 농업경쟁력 있는 분야에 환원하여 사업 추진

□ 추진계획

- '23. 01. : 기업유치 세수의 농업 환원사업 계획 수립 및 홍보
- '23. 01. ~ 12. : 세부사업 추진

□ 기대효과

- 농업인의 소득증대와 농업 경쟁력 강화를 위한 성장동력 확보로 지역 농업발전 견인과 군민 삶의 질 향상 기여

2. 벼 재배 맞춤형 완효성 비료 지원

□ 사업의 필요성

- 농업인구 감소 및 고령화에 따른 노동력 절감(관행 맞춤형비료 2회 → 완효성 비료 1회 시비)으로 농가 소득 증대 기여
- 화학비료 과다시비 방지로 탄소중립 및 온실가스 감축 등 정부 정책에 발맞춤

□ 사업개요

- 사업기간 : '23. 02. ~ 12.
- 사업대상 : 0.1ha이상 관내 벼 재배 농가
- 사업량 : 850ha
- 사업비 : 204,000천원(도 27%, 군 63%, 자담 10%)
- 사업내용 : 완효성 맞춤형 비료 지원

□ 추진계획

- '23. 01. : 벼 재배 맞춤형 완효성 비료 지원사업 추진 계획 수립
- '23. 02. : 사업 신청 및 접수
- '23. 03 ~ 12. : 사업 추진 및 정산

□ 기대효과

- 고품질 생거진천 쌀 생산기반 마련 및 농가 생산 경영비 절감 효과
- 농가 노동력 절감 및 화학비료 과다 사용 방지

3. 경영실습 임대농장지원사업

□ 사업의 필요성

- 농업인구의 고령화에 대비해 유능한 청년 농업인 집중 육성 지원으로 청년층 인구유입 제고 및 미래농업 인재 육성

□ 사업개요

- 사업기간 : '23. 01. ~ 12.
- 사업량 : 1개소(1,200m²)
- 사업비 : 429백만원(국비 70%, 도비 9%, 군비 21%)
- 사업내용 : 공유지에 시설원에 재배시설을 신축하여 청년농업인 (영농창업을 준비 중인 예비농업인 포함)에게 임대

□ 추진계획

- '23. 04. ~ 10. : 스마트팜 신축
- '23. 11. : 청년농업인 임대계약 체결

□ 기대효과

- 영농기반과 경험이 부족한 청년농에게 농업경험 및 기술 습득을 위한 기회 제공
- 젊고 유능한 청년농업인 육성을 통한 농업생산성 향상으로 농업·농촌의 지속적 발전 기반 마련

4. 기후변화 대응 시설개선 지원<세수환원>

□ 사업의 필요성

- 기후변화에 따라 여름철 폭염 빈도 증가로 작물 폭염피해 발생
- 원예시설 품목 및 작기 다양화에 따라 여름철 고온기 시설 하우스 재배 증가

□ 사업개요

- 사업기간 : '23. 02. ~ 12.
- 사업대상 : 시설하우스 재배농가
- 사업량 : 2.8ha(50동)
- 사업비 : 100,000천원(군 60%, 자담 40%)
- 사업내용 : 시설하우스 비닐교체 및 천창설치 지원

□ 추진계획

- '23. 01. : 기후변화 대응 시설개선 지원 추진계획 수립
- '23. 02. : 사업 신청 및 접수
- '23. 03 ~ 12. : 사업 추진 및 정산

□ 기대효과

- 여름철 시설하우스 내부의 고온공기 외부 배출을 원활히 하여 적정 생육환경 조성을 통한 고품질 농산물 생산
- 기후변화에 능동적 대응으로 연중 안정적인 농산물 공급

5. 소비변화 대응 수박 중소과종 생산 지원<세수환원>

□ 사업의 필요성

- 가족구성원 축소 및 미니과일 선호 등 소비트렌드 변화로 중소과종 수박 수요 점차 증가
- 중소과종 수박 당도가 대과종 수박 당도(11~12brix)에 비해 낮음

□ 사업개요

- 사업기간 : '23. 02. ~ 12.
- 사업대상 : 중소과종 수박재배 농가
- 사업량 : 17.1ha(300동)
- 사업비 : 30,000천원(군 60%, 자담 40%)
- 사업내용 : 중소과종 수박 당도 향상용 기능성 자재 지원

□ 추진계획

- '23. 01. : 소비변화 대응 수박 중소과종 생산지원사업 추진계획 수립
- '23. 02. : 사업 신청 및 접수
- '23. 03 ~ 12. : 사업 추진 및 정산

□ 기대효과

- 중소과종 수박의 당도를 일반 수박 수준으로 높여 지속적인 소비촉진
- 신제품 육성으로 농가 경쟁력 제고 및 소득 증대

6. 절화 작약을 통한 마을 소득화 지원<세수환원>

□ 사업의 필요성

- 절화용 작약은 관상용(웨딩부케, 행사 화환) 외의 다양한 분야에서 수요 증가
- 마을 단위의 작약 재배를 통한 소득 활동을 지원함으로써 농촌 마을 활성화

□ 사업개요

- 사업기간 : '23. 01. ~ 12.
- 사업량 : 3개소(0.3ha)
- 사업비 : 45백만원(군 100%)
- 사업내용 : 작약 재배에 필요한 구근 및 소요자재 등 지원

□ 추진계획

- '23. 01. : 절화 작약을 통한 마을 소득화 지원사업 추진 계획 수립
- '23. 02. : 사업신청 및 접수, 사업대상 마을 선정
- '23. 03. ~ 12. : 사업 추진 및 정산

□ 기대효과

- 소비자 트렌드에 맞춘 고품종 작약 재배는 단기간 고소득 작목으로, 절화용 작약 재배 지원을 통해 마을 활력 증진 및 마을 단위의 소득 향상 기여

7. 취약지역 생활여건 개조사업(양촌마을)

□ 사업의 필요성

- 성장 혜택으로부터 소외되어 낙후된 농어촌 취약 지역에서의 안전한 주거환경 확보 등을 통한 주민의 기본적 삶의 질 개선

□ 사업개요

- 사업기간 : '22. 03. ~ '25. 12.(4년)
- 사업대상 : 초평면 용정리 양촌마을
- 사업비 : 1,802백만원(국 1,346, 도 136.8, 군 319.2)
- 사업내용 : 슬레이트 지붕개량, 노후주택 정비, 빈집철거, 휴먼케어 및 주민역량강화 등

□ 추진계획

- '22. 11. ~ '23. 04. : 기본 및 시행계획 수립
- '23. 05. ~ '25. 12. : 공사 착공 및 사업 완료

□ 기대효과

- 관내 소외지역을 대상으로 생활여건 개조사업을 추진하여 주민편의 증진 및 인프라 확충을 통해 주거여건 개선을 통한 삶의 질 향상 도모

8. 농촌협약

□ 사업의 필요성

- 농촌 공간의 종합적 계획으로 농촌정책의 연계성 있는 성과목표 달성을 위해 협약을 통한 농림축산식품부 사업의 계획적이고 안정적 추진

□ 사업개요

- 사업기간 : '23. 01. ~ '27. 12.(5년)
- 사업대상 : 진천군 일원
- 사업비 : 430.5억원(국 298.9, 군 131.6)
- 사업내용 : 농촌중심지 활성화(덕산, 광혜원), 기초생활거점조성(초평, 문백, 이월), 농촌형 교통모델 구축, 취약지역 생활여건 개조사업, 시군역량강화 등

□ 추진계획

- '22. 09. ~ '23. 上. : 사업계획 수정 및 보완
- '23. 上. : 협약체결(농식품부↔진천군)
- '23. 6. ~ '23. 12. : 실시설계용역 및 기본계획 승인
- '24. 上. ~ '27. 12. : 공사착공 및 사업완료

□ 기대효과

- 농림축산식품부 사업의 계획적이고 안정적 추진을 통한 정주여건 개선으로 군민의 삶의 질 향상

9. 유희시설활용 창업지원사업(진천읍)<농촌협약>

□ 사업의 필요성

- 농촌 유희시설을 리모델링하여 청년·귀농귀촌인 창업공간 및 사회서비스 공급공간 등으로 활용하여 농촌 지역사회 활력 제고

□ 사업개요

- 사업기간 : '23. 01. ~ '24. 12.(2년)
- 사업대상 : 진천읍 덕금로 165((구)농기계임대사업장)
- 사업비 : 450백만원(국 225, 군 225)
- 사업내용 : 특산품 개발·가공·체험, 카페 운영 및 농특산품 전시와 판매 공간 조성

□ 추진계획

- '23. 01. ~ '23. 06. : 기본 및 시행계획 수립
- '23. 07. ~ '24. 12. : 공사착공 및 사업완료

□ 기대효과

- 농촌 유희시설을 리모델링하여 진천군민 창업공간 및 체험, 판매 공급 공간 등으로 활용, 농촌 지역사회 활력 제고

10. 유희시설활용 창업지원사업(백곡면)<농촌협약>

□ 사업의 필요성

- 농촌 유희시설을 리모델링하여 청년·귀농귀촌인 창업공간 및 사회서비스 공급공간 등으로 활용하여 농촌 지역사회 활력 제고

□ 사업개요

- 사업기간 : '23. 01. ~ '24. 12.(2년)
- 사업대상 : 백곡면 백곡로 966
- 사업비 : 450백만원(국 225, 군 225)
- 사업내용 : 기 이용시설(백곡 참숯체험관 1층)을 리모델링하여 참숯카페 및 커뮤니티 공간 조성

□ 추진계획

- '23. 01. ~ '23. 06. : 기본 및 시행계획 수립
- '23. 07. ~ '24. 12. : 공사착공 및 사업완료

□ 기대효과

- 농촌지역의 유희시설을 활용하여 카페 및 체험프로그램 운영 공간을 제공함으로써 주민 일자리 창출 및 공동체 활성화 기여
- 백곡면 방문 관광객에게 커뮤니티 공간, 휴식공간 등을 제공하여 만족도 제고

11. 마을만들기 사업

□ 사업의 필요성

- 마을의 다양한 자연·문화·경제적 자원을 발굴하고 지역특성을 반영한 주민 스스로 마을만들기를 통해 마을활력 도모 및 삶의 질 향상

□ 사업개요

- 사업기간 : '23. 01. ~ '25. 12.(3년)
- 사업대상 : 4개마을(이월면 내기, 사지, 진천읍 원장관, 초평면 죽현)
- 사업비 : 1,600백만원(군 100%) ※ 마을당 400백만원
- 사업내용 : 기초생활기반확충, 지역경관개선, 지역역량강화 등

□ 추진계획

- '23. 02. ~ '23. 12. : 기본 및 시행계획 수립
- '24. 01. ~ '25. 12. : 공사 착공 및 사업완료

□ 기대효과

- 주민주도의 마을만들기 사업을 통해 마을의 다양한 자원을 발굴, 개발하여 마을의 정주 여건과 경관 개선 및 주민역량 강화 도모